N°69 Novembre 2022

Journal francophone mensuel
facebook.pattayajournal
www.lepattayajournal.com

# le PATTAYA Journal

L'agence référence
de 2500 biens à vendre ou à louer

PRESTIGE
PROPERTIES

092 432 3387 FR & EN | 038 059 559 TH & EN
www.prestigeproperties.co.th | info@prestigeproperties.co.th

Car for RENT 08 905 509 80
FREE HOME DELIVERY

270 HP
15 000 ฿ SEMAINE
40 000 ฿ MOIS

12 000 ฿ SEMAINE
35 000 ฿ MOIS

MERCEDES GLC 250 AMG
10 000 ฿ JOURNÉE
35 000 ฿ SEMAINE
95 000 ฿ MOIS

You want to RENT YOUR CAR ? Call us for details...

| CITY CAR | 7 SIÈGES | ECO 2019 | INNOVA | 4X4 CHEVROLET | 11 SIÈGES |
|---|---|---|---|---|---|
| 300 ฿ | 350 ฿ | 400 ฿ | 500 ฿ | 600 ฿ | 700 ฿ |

NO DEPOSIT - AUTOMATIC

STIMULEZ
VOTRE COMMUNICATION
AVEC
STUDIO
STRAWBERRY STUDIO
By SMC
www.lepattayajournal.com
strawberry.studio.smc@gmail.com

NATAN'S
pour le plaisir
Réservation conseillée
après 15h au 038 251 250

EdenKo
Spécialiste du mobilier de jardin
NOUVEAU SITE WEB
www.edenkothailand.com

Glaces et Sorbets Maison
19 PARFUMS À DÉGUSTER SUR PLACE OU À EMPORTER
EN 0.5 L., 1 L. OU 2 L. AU CHOIX

La Boulange
OUVERT de 7H à 15H
FERMÉ LE DIMANCHE
Tél : 087 053 55 39
245/166 Moo 9 Pattaya 3ème Road

Axiom Smart Properties Axiom Group
AXIOM GROUP
AXIOM SMARTPROPERTIES
scan me!
IMMOBILIER ASSURANCES
08 7535 0462 08 1756 0141

CB Lane
Soi Bongkoch 8

ISSN 2586-8616

# ÉDITO

**PARLONS PEU, PARLONS BIEN…**

***Chères lectrices surexposées et chers lecteurs sous ou saouls… exposés. C'est le drame ! Nous sommes le 26 octobre, nous bouclons notre numéro de novembre dans quelques heures et je n'ai pas encore rendu mon édito !!!***

*Et pourtant j'en ai rendu des choses depuis dimanche soir, c'est bien là le problème. J'ai fait la bêtise suprême d'aller assister à la «Journée des vendanges et de la gastronomie» de La Baule en pensant benoîtement disposer d'un temps certain entre dimanche soir et lundi matin pour vous pondre un édito formidable comme à mon habitude (les plus belles fleurs sont celles qu'on se jette à nous-mêmes). Grave erreur !*

*Le problème avec ce genre de sauteries dominicales bauloises, c'est qu'il y a à boire et à manger. Littéralement. Bon, il y avait aussi le stand des sauveteurs en mer (qui récoltent les fonds et pas que marins) et l'exposition de voitures de collection (la Lotus de Patrice valait le détour !), mais l'important c'est de goûter à tout. Je vais donc vous narrer par le menu ce que j'ai ingurgité lors de cette manifestation festive et fort sympathique au demeurant. Bon, je ne m'en souviens plus trop, mais j'ai pu identifier quelques victuailles lors de mon séjour de lundi au-dessus de la cuvette des w.c. : acras de morue, huitres, tomme jeune au lait entier (de vache), brochettes de poulet mariné, boulettes de viande d'animal mort indéterminé, huitres, moules à la crème, crème à la moule, pâtisseries orientales, crêpes au caramel au beurre salé, huitres. Il y avait aussi un autre truc que j'ai gardé (au sens où je ne l'ai pas rendu) qui devait être pas mal épicé, car ça m'a fait comme avec l'Autoroute A6 : j'ai payé à la sortie.*

*Didier, le charmant organisateur de ce raout (tiens c'est rigolo ça !) m'avait prévenu : «Avec toutes ces bonnes choses différentes à manger, on ne sait jamais quel vin choisir pour les accompagner». Du coup je n'ai pas choisi ! Blanc, rouge, rosé, gris… Bordeaux, Loire, Anjou, Muscadet… Merlot, Chardonnay, Cabernet, Sauvignon et même Cabernet-sauvignon. Mais je crois que c'est La Diablotine qui a sonné le glas de mon système digestif.*

*Résultat des courses (enfin, surtout de la course à la faïence) : nuit de dimanche à lundi, hors du lit, je me vide et mardi au fond du lit, je me plains.*

*Tout n'est pas perdu… je tiens mon édito !*

***Il nous reste, la chienne Pépette, tout le staff et votre serviteur à vous souhaiter un bon mois de novembre sans excès de table… attendez Noël !***

# SOMMAIRE

3 SIAM

4 ARCHIVES

6 INFOS PRATIQUES

8 ACTEURS

10 VOS SOIRÉES TV

14 HOROSCOPE

16 JEUX

18 À VOIR

19 SOLUTIONS JEUX

20 INITIATION AU THAÏ

22 SPORTS

23 L'ÉVÉNEMENT DU MOIS COUPE DU MONDE DE FOOT

le PATTAYA Journal

info@pattaya-lejournal.com
www.lepattayajournal.com

**JOURNAL MENSUEL FRANCOPHONE GRATUIT**
Publié par Siam Media Concept Co.,Ltd.
Fondé en février 2017
Distribution à Pattaya & Bangkok
**Directeur de Publication & Éditorial:** Frank Vassal
**Rédacteur en Chef Marketing / Publicité:** Frank Vassal
**Directrice du Personnel:** Pépette


*Le magazine décline toute responsabilité du contenu textuel et imagé des publicités. Elles appartiennent à chaque annonceur.*

# LA SUCCESSION DE RAMA IX

## DES RÈGLES DE SUCCESSION EN THAÏLANDE, POUR LE MOINS COMPLIQUÉES

Traditionnellement, il n'y a jamais eu au Siam d'héritier présomptif avéré. En remontant à la période d'Ayutthaya (1351-1767) nous ne trouvons pas de règles claires relatives à la succession des souverains siamois ce qui explique la survenue fréquente de tensions voire de recours à la force lors de la disparition des souverains. Cette indétermination s'est poursuivie pour une grande part sous la dynastie des Chakkri. L'une des dispositions censées régler la dévolution de la couronne, qui émane de la loi palatine de 1458 édictée par le roi Traïlok, désignait l'aîné des fils de la reine qui avait le plus haut rang de noblesse. L'accession de celui-ci devait néanmoins être préalablement soumise à l'approbation d'un Conseil suprême de la Couronne. Dès lors en pratique, les rois désignaient leur successeur de leur vivant, fils ou frère, espérant voir leur choix validé par le Conseil Suprême. Le cas échéant, le prince recevait le titre de Maha Uparat, qu'il cumulait souvent avec celui de Prince du Palais du Devant (Wang Na), titre hautement honorifique[1].

Les graves démêlés qu'il eut avec Wichaichan le Prince du Palais du Devant, fils du Vice-roi Phra Pin Klao, conduisit le roi Chulalongkorn, Rama V, à remettre en cause cette tradition qui risquait de porter atteinte à sa propre succession. Il emprunta donc aux monarchies occidentales le principe du prince héritier qui, en siamois se nomme Mongkut Ratchakuman (le Royal Enfant de la Couronne)[2]. L'initiative de Rama V sera finalement entérinée par son successeur le roi Vajiravudh, Rama VI qui, en l'absence d'enfant mâle et faute d'avoir désigné un prince héritier, redoutait une crise majeure de succession. Ainsi, promulgua-t-il le 11 novembre 1924 une loi de succession monarchique qui fut rattachée à la loi du Palais. C'était une nouveauté pour le Siam qui adoptait pour la première fois le principe de primogéniture mâle. À partir de 1932 et l'adoption de la monarchie constitutionnelle, les règles de succession monarchiques sont consignées dans la Constitution : celle de 1997, puis celle de 2017, comme la plupart des constitutions précédentes s'adossent tout naturellement sur la Loi du Palais.

Le Roi Bhumibol Adulyadej, Rama IX, a officiellement désigné le prince Vajiralongkorn, son fils aîné et unique, comme prince héritier et successeur, lors de son 20e anniversaire le 28 décembre 1972. N'ayant qu'un fils, la prudence a conduit le roi à modifier la loi de succession pour prévenir tout aléa. La Constitution thaïlandaise a ainsi été modifiée en 1974 pour donner au Conseil privé la latitude de désigner une princesse comme successeur au trône. Ce qui est alors nouveau c'est de reconnaître une éventuelle succession féminine en l'absence d'héritier mâle. Cet amendement est conservé dans la section 23 de la « Constitution du Peuple» de 1997 ainsi que dans la section 21 de la Constitution de 2017. Il stipule : « Dans le cas où le trône devient vacant et que le Roi n'a pas nommé son héritier en vertu du paragraphe 1, le Conseil privé propose le nom du successeur au trône au Conseil des ministres (le Cabinet) pour qu'il soit ensuite soumis à l'Assemblée nationale pour approbation. À cette fin, le nom d'une princesse peut être proposé. Après approbation de l'Assemblée nationale, le président de l'Assemblée invite ce successeur à monter sur le trône et le proclame roi». La loi de succession du Palais, la Constitution de la Thaïlande et l'intronisation en 1972, du prince Vajiralongkorn comme successeur, ne laissaient ainsi rien d'incertain sur la succession du roi Rama IX. Le Cabinet conformément à la loi était tenu d'informer le président de l'Assemblée nationale, qui à son tour devait inviter le prince héritier Vajiralongkorn à devenir roi[3].

## L'INTRONISATION DU PRINCE HÉRITIER DE THAÏLANDE

La date de la cérémonie fut fixée au 28 décembre 1972 par les astrologues de la cour. Dès la veille, les villes de tout le royaume furent pavoisées et illuminées. L'événement débuta le 21 décembre par les cérémonies religieuses qui prirent place au Palais Royal, dans le temple du Bouddha d'Émeraude, comportant notamment l'inscription du nom du prince héritier sur une tablette d'or et la gravure du sceau officiel à son monogramme. Le 27 décembre, le roi et la reine accompagnés du prince allèrent rendre hommage aux ancêtres de la dynastie avant d'aller vénérer le Triple Joyau de la religion bouddhique, à savoir le Bouddha, son enseignement et la sangkha, le clergé bouddhique. Le lendemain, jour de la cérémonie d'intronisation, le cortège se rendit dans l'ancienne salle du trône où des bonzes conduits par le patriarche suprême de la sangkha, entonnèrent des prières bouddhiques, culte qui fut suivi de rites brahmiques au cours desquels le prince se lustra le corps avec des sachets de feuilles sacrées et reçut sur les mains de l'eau lustrale. Puis le roi, la reine et leurs deux filles, les princesses Sirindhon et Chulaphon, se rendirent dans la grande salle du palais divisée en deux par un grand rideau doré où le roi accéda à son trône. De l'autre côté du rideau étaient rassemblés les membres du gouvernement et ceux de l'Assemblée législative tout de blanc vêtus ainsi que le corps diplomatique. C'est alors qu'entra le prince héritier revêtu de l'uniforme rouge du Corps des pages. Il monta sur une estrade devant le trône et s'agenouilla devant son père qui lui lut l'ordonnance le faisant héritier de la couronne. Le roi lui versa sur la tête l'eau sacrée à l'aide d'une conque marine à monture d'or puis lui oignit le front. Dès lors le prince héritier, nanti du nom vénérable de « Auguste fils du souverain suprême, prince du ciel auréolé d'éclairs, monarque aux pouvoirs divins, descendant prédestiné, à la réputation glorieuse et accomplie, prospère dans sa propre personne, sublime souverain de la très pure dynastie, bienfait insigne d'une race incomparable et prestigieuse, saint héritier des grands Chakkri, royal enfant de la couronne de Siam», recut les dix-sept attributs de sa dignité. Pour n'en citer que quelques-uns, la tablette d'or, le sceau, le grand cordon de la plaque de l'éléphant blanc, la couronne personnelle, le chapeau de velours à pointe d'or émaillé, l'épée ciselée à poignée en forme de Naga à trois têtes, etc. La ferveur populaire qui a accompagné lescérémonies d'intronisation du prince héritier dans le respect des traditions est la confirmation de la pérennité de la monarchie en Thaïlande. ■

*Ce texte est inspiré de l'article de JClaude Brodbeck paru dans le bulletin de la Société des Études indochinoises, Saïgon, Nouvelle Série, Tome XLVIII-4 (4e Trimestre 1973)*

*[1] Se rapporter au chapitre 23, Rama V, une rupture avec l'ordre ancien, notamment tout le début du chapitre ainsi que l'annexe concernant la notion d'uparat.*

*[2] Rama V ne fut pas le seul à souffrir de la présence de l'uparat. Si Rama 1er fut effectivement l'uparat de son prédécesseur, lui en revanche, suspectait son demi-frère, le wang na de vouloir l'évincer. Plus tard, c'est Rama II qui fit exécuter son propre neveu et enfin, le prince Mongkut, futur Rama IV, préféra passer 27 ans réfugié dans un monastère plutôt que de déplaire à son demi-frère qui avait été choisi par le Conseil suprême pour régner sous le titre de Phra Nanklao alors qu'il était moins bien placé que lui dans l'ordre de succession puisque fils d'une concubine et non d'une reine comme c'était le cas pour le prince Monkut.*

*[3] Cela est bien décrit dans Roger Kershaw, Monarchy in South-East Asia : The faces of tradition in transition. (Londres et New York : Routledge, 2001), p. 152-153.*

# C'EST ARRIVÉ EN NOVEMBRE

**1er NOV. 1970** UN INCENDIE AU DANCING DU CINQ-SEPT », À SAINT-LAURENT-DU-PONT, EN ISÈRE, FAIT 146 MORTS.

**3 NOV. 1906** LE SIGNAL DE DÉTRESSE SOS EST ADOPTÉ PAR LA CONFÉRENCE INTERNATIONALE SUR LES TRANSMISSIONS DE BERLIN.

**10 NOV. 1891** MORT DU POÈTE FRANÇAIS ARTHUR RIMBAUD (NÉ LE 20 OCTOBRE 1854).

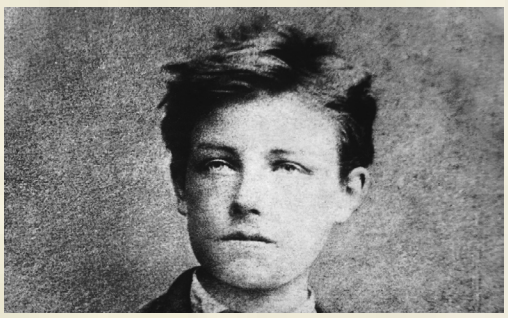

**LE BATEAU IVRE (EXTRAIT) RECUEIL : POÉSIES (1870-1871)**

*Comme je descendais des Fleuves impassibles,*
*Je ne me sentis plus guidé par les haleurs :*
*Des Peaux-Rouges criards les avaient pris pour cibles,*
*Les ayant cloués nus aux poteaux de couleurs.*
*J'étais insoucieux de tous les équipages,*
*Porteur de blés flamands ou de cotons anglais.*
*Quand avec mes haleurs ont fini ces tapages,*
*Les Fleuves m'ont laissé descendre où je voulais.*

**11 NOV. 1918** SIGNATURE DE L'ARMISTICE DE LA PREMIÈRE GUERRE MONDIALE À RETHONDES ENTRE L'ALLEMAGNE ET LES ALLIÉS. LA GUERRE EST FINIE.

LES PERTES MILITAIRES SONT CONSIDÉRABLES : 9,5 MILLIONS DE SOLDATS AU TOTAL ET PLUS DE 8 MILLIONS DE CIVILS. EN FRANCE ET EN BELGIQUE, LE 11 NOVEMBRE EST UN JOUR FÉRIÉ.

**13 NOV. 2015** À PARIS ET AU STADE DE FRANCE, DANS LA NUIT DU 13 AU 14 NOVEMBRE 2015, UNE SÉRIE D'ACTES TERRORISTES FONT AU MOINS 129 MORTS DONT 82 DANS LA SALLE DE SPECTACLE DU BATACLAN, OÙ LE GROUPE DE HARD ROCK AMÉRICAIN « EAGLES OF DEATH METAL » DONNAIT UN CONCERT. CE GROUPE S'ÉTAIT PRODUIT À TEL-AVIV, EN ISRAËL, EN JUILLET 2015. L'ATTENTAT EST REVENDIQUÉ PAR L'ORGANISATION DJIHADISTE ÉTAT ISLAMIQUE.

**18 NOV. 1922** MORT DE L'ÉCRIVAIN MARCEL PROUST, CONNU SURTOUT POUR SON ŒUVRE « À LA RECHERCHE DU TEMPS PERDU » (NÉ LE 10 JUILLET 1871).

**22 NOV. 1963** LE PRÉSIDENT DES ÉTATS-UNIS JOHN FITZGERALD KENNEDY EST ASSASSINÉ À DALLAS (NÉ LE 22 MAI 1917).

**25 NOV. 1914** NAISSANCE DE LÉON ZITRONE (MORT LE 25/11/1995), PRÉSENTATEUR DU JOURNAL TÉLÉVISÉ DE 1959 À 1975 ET QUI COMMENTERA EN DIRECT DE NOMBREUX ÉVÈNEMENTS SPORTIFS, POPULAIRES OU MONDAINS.

**27 NOV. 1942** LA FLOTTE FRANÇAISE SE SABORDE À TOULON POUR ÉVITER SA CAPTURE PAR LES ALLEMANDS.

**30 NOV. 2021** LA CHANTEUSE, DANSEUSE, MENEUSE DE REVUES, AVIATRICE ET RÉSISTANTE FRANCO-AMÉRICAINE JOSÉPHINE BAKER EST LA PREMIÈRE FEMME NOIRE À ENTRER AU PANTHÉON.

# AGENDA NOVEMBRE 2022

## FRANCE

**1ER NOVEMBRE**
TOUSSAINT

**6 NOVEMBRE 2022 :**
ROUTE DU RHUM. LA 12E ÉDITION DE LA ROUTE DU RHUM, UNE COURSE À LA VOILE EN SOLITAIRE QUI A LIEU TOUS LES QUATRE ANS, PARTIRA DE SAINT-MALO, DESTINATION POINTE-À-PITRE EN GUADELOUPE.

**11 NOVEMBRE :**
ARMISTICE 1918

**17 NOVEMBRE :**
BEAUJOLAIS NOUVEAU

## THAILANDE

### PATTAYA

**8 NOVEMBRE 2022 :** LOY KRATHONG PATTAYA BEACH

**25 & 26 NOVEMBRE 2022 :**
PATTAYA INTERNATIONAL FIREWORKS FESTIVAL

### THAILANDE

**9 NOVEMBRE 2022 :** LOY KRATHONG

LA FIN DE LA SAISON DES PLUIES EST CÉLÉBRÉE LE JOUR DE LA PLEINE LUNE DU MOIS DE NOVEMBRE. C'EST L'UNE DES PLUS BELLES FÊTES DU PAYS, DES CONCOURS DE BEAUTÉ SONT ORGANISÉS AINSI QUE LE CONCOURS DU PLUS BEAU KRATHONG (PETIT RADEAU FLEURI), LES ÉTENDUES D'EAU SONT ÉCLAIRÉES DES BOUGIES DES RADEAUX ET LE CIEL EST ILLUMINÉ PAR DES MILLIERS DE LANTERNES THAÏLANDAISES.

PRESTIGE
PROPERTIES

# L'agence référence

+de 2500 biens à vendre ou à louer

## Maison parfait état 2 ch. Pattaya est

À vendre 3,500,000 THB | Code PC9184

120/208 m² Baan Sirin Pattaya

## 2 pièces vue piscine à Pratamnak

À vendre 1,450,000 THB | Code PC9163

45 m² Park Royal 3

## Grand 2 pièces vue mer à louer à Jomtien

À louer 25,000 THB | Code PC9158

90 m² Beachfront Jomtien Résidence

## Superbe 2 pièces rénové à Pratamnak

À vendre 5,000,000 THB | Code PC8909

99 m² Pattaya Hill Resort

## Grande maison 3 ch. proche Chaknok Lake

À vendre 7,000,000 THB | Code PC7389

250/520 m² Temple Villas

## Maison 3 ch. dans village recherché

À vendre 8,900,000 THB | Code PC5952

200/592 m² Greenfield Villas 4


092 432 3387 FR & EN
038 059 559 TH & EN

www.prestigeproperties.co.th
info@prestigeproperties.co.th

FB fb.com/pattayaprestigeproperties
Line @prestigeproperties

Prestige Properties
Pattaya 3rd Road à 200 mètres
de Pattaya Tai Road

# LES NUMÉROS DE TÉLÉPHONE QUI PEUVENT ÊTRE UTILES

| IMMIGRATION POLICE | PATTAYA POLICE STATION | TOURIST POLICE | POMPIERS NAKLUA | POMPIERS PATTAYA |
|---|---|---|---|---|
| SOI 5, JOMTIEN BEACH ROAD | ANGLE DE SOI 9 ET BEACH | PHRATAMNAK ROAD | URGENCE | URGENCE |
| Tél : 038 257 511 1178 | Tél :,038 420 802 038 429 325 | Tél : 038 425 937 1155 | Tél : 038 221 000 | Tél : 038 221 666 |

| BUS STATION | BUS STATION | PATTAYA TRAIN STATION | TAT TOURISM | THAI AIRWAYS INTERNATIONAL |
|---|---|---|---|---|
| JOMTIEN | NORTH PATTAYA ROAD | SIAM COUNTRY CLUB ROAD | AUTHORITY OF THAILAND | |
| Tél : 086 324 238 | Tél : 038 429 877 | Tél : 038 429 285 | Tél : 038 428 750 038 429 113 | Tél : 038 429 95 |

| ELECTRICITÉ BANGLAMUNG | ELECTRICITÉ PATTAYA | RAMASSAGE DES ORDURES | PATTAYA MAIRIE | SERVICE DES EAUX |
|---|---|---|---|---|
| PUBLIC | PUBLIC | PUBLIC | NORTH PATTAYA ROAD | PATTAYA Tél : 038 222 462 BANGLAMUNG Tél : 038 221 463 |
| Tél : 038 221 007 | Tél : 038 426 463 038 428 502 | Tél : 038 429 494 | Tél : 038 253 100 | |

| AMBULANCES | DOCTEUR OLIVIER | AMBULANCES SERVICES | BANGKOK PATTAYA HOSPITAL | PATTAYA MEMORIAL HOSPITAL |
|---|---|---|---|---|
| | THEPRASIT ROAD | 24H / 24 | SUKHUMVIT ROAD NAKLUA | BANGLAMUNG |
| Tél : 1669 | Tél : 038 303 331 | Tél : 087 662 5885 | Tél : 038 259 999 | Tél : 038 488 777 |

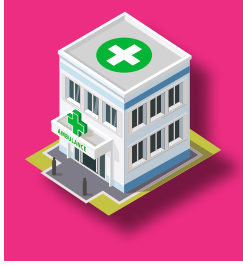

| BANGLAMUNG HOSPITAL | PATTAYA CITY HOSPITAL | PATTAYA INTERNATIONAL HOPITAL | SAMITIVEJ SRIRACHA HOSPITAL | PHYATHAI SRIRACHA HOSPITAL |
|---|---|---|---|---|
| NAKLUA, BANGLAMUNG | SOI BUAKHAO | PATTAYA 2ND ROAD | SI RACHA DISTRICT | SI RACHA DISTRICT |
| Tél : 038 427 580 | Tél : 038 720 302 | Tél : 038 428 374 | Tél: 038 320 300 | Tél : 038 770 193 |

| AMBASSADE DE FRANCE | AMBASSADE DE BELGIQUE | AMBASSADE DU CANADA | AMBASSADE DE SUISSE | ALLIANCE FRANÇAISE |
|---|---|---|---|---|
| BANGKOK | BANGKOK | Bangkok | BANGKOK | BANGKOK |
| Tél : 026 575 100 | Tél : 026 795 454 | Tél : 026 464 300 | Tél : 022 530 156 | Tél : 026 724 200 |

Le PATTAYA Journal
info@pattaya-lejournal.com
www.lepattayajournal.com

WrLife
Assurance éthique et participative

# Excédé(e) par les augmentations exorbitantes de votre assurance médicale ?

Pas chez nous !
Faites des économies
Avec un meilleur service

## Pourquoi choisir WrLife ?

- Couverture vie entière dans le monde entier sauf Usa.
- 1er Euro ou complémentaire CFE.
- Cancers, maladies chroniques, mutations génétiques couverts.
- Chambre couverte à 100%
- Plate-forme d'assistance à Bangkok.
- Pas d'avance de frais dans n'importe quel hôpital.
- Paiements fractionnés sans frais.
- Les tarifs peuvent diminuer l'année suivante.
  **PAS DE SINISTRE = PAS D'AUGMENTATION.**

**Voyez combien vous pouvez économiser sur**

www.wrlife.org

Si vous contactez un hôpital, nous sommes
ASSIST INTERNATIONAL SERVICES

**Contact facebook: WRLIFEBANGNA**
contact@wrlife.net
www.wrlife.net www.wrlife.org

WrLife
Assurance éthique et participative

# UNE FOIS N'EST PAS COUTUME, NOTRE PATTAY'ACTEURS DE NOVEMBRE EST CONSACRÉ À UN TOURISTE FRANCOPHONE QUI VIENT RÉGULIÈREMENT À PATTAYA DEPUIS 12 ANS...

**... douceur de vivre en bord de mer, évolution de la ville, période Covid... il nous livre son sentiment.**

***LPJ : D'où es-tu originaire et que fais-tu ?***

***YB:*** *Je suis originaire de Lausanne en Suisse où je suis éducateur social dans une maison de retraite.*

***LPJ : Depuis combien d'années connais-tu Pattaya et pour quelles raisons t'y rends-tu ? À quelle fréquence ?***

***YB:*** *Cela fait 12 ans que je connais Pattaya, mais au début j'évitais de m'y rendre à cause de sa sulfureuse réputation.*
*J'ai découvert pour la première fois cette ville lorsqu'un ami d'enfance est venu s'y installer pour des raisons professionnelles. Je voyageais alors énormément en Asie du Sud et j'avais pour habitude de résider à Bangkok pendant mes différents voyages, puis pour différentes raisons j'ai opté pour Pattaya où je me rends désormais 2 à 3 fois par an.*

***LPJ : Qu'est-ce qui t'a décidé à faire ce choix ?***

***YB:*** *C'est essentiellement la qualité de vie et la proximité de Bangkok... et bien sûr le rapport qualité/prix. Mais la raison principale, c'est la vie en bord de mer.*

***LPJ : Comment as-tu perçu l'évolution de Pattaya pendant ces 12 dernières années ?***

***YB:*** *Ce que j'apprécie principalement c'est que Pattaya n'a pas trop changé par rapport à Bangkok. C'est toujours aussi extraordinaire pour la Street Food et toujours très facile de trouver des logements à des prix quasi imbattables dans des résidences de standing.*

***LPJ : Tu y reviens juste après le Covid, comment trouves-tu Pattaya, qu'est-ce qu'y a changé en positif et en négatif ?***

***YB:*** *En positif, j'adore Pattaya sans le tourisme de masse chinois ce qui signifie moins d'embouteillages. C'est une version plus calme de Pattaya qui est clairement plus agréable. Paradoxalement, comme il y a moins de touristes on remarque qu'il y a de plus en plus de personnes âgées. On ressent tout de même une ambiance délétère liée au covid, les Thaïlandais ont traversé une sale période et je les trouve plus tendus qu'autrefois.*

***Comme traditionnellement, passons au «ça reste entre nous» !***

## ÇA RESTE ENTRE NOUS...

***Ton endroit préféré de Pattaya ?***
*- La plage qui part du soi 1 de Jomtien, jusqu'à Prattamnak où j'adore me balader en rollers.*

***Ton activité du week-end ?***
*- Le Skatepark, car il y en a deux ici.*

***Ce que tu aimes le plus à Pattaya ?***
*- Pattaya est une ville aux multiples facettes et il y en a pour tous les âges et tous les goûts.*

***Ce que tu détestes à Pattaya ?***
*- Les touristes qui arrivent en terrain conquis. «Même si vous avez de l'argent, restez humbles !»*

***La meilleure chose qui t'est arrivée ici ?***
*- Mon réseau d'amis expatriés*

***Ce qui te manque le plus de la Suisse ?***
*- Le fromage (car je suis à Pattaya depuis 9 mois) même si on en trouve ici.*

***Un conseil pour un futur expat ?***
*- L'apprentissage de la langue.* ■

le PATTAYA Journal

# Version MAGAZINE disponible

## CHEZ NOS PARTENAIRES DISTRIBUTEURS

EdenKo Outdoor Furniture Un monde de plaisir

Tormento Beach Hotel & Restaurant

L'agence référence de 2500 biens à vendre ou à louer
PRESTIGE PROPERTIES
092 432 3387 FR & EN | 038 059 559 TH & EN
www.prestigeproperties.co.th | info@prestigeproperties.co.th

Cadence Cycle

P.P.T. Pattaya
Traducteur agréé par l'Ambassade de France

Friendship Supply

Camelot Enchères Showrooms

Axiom Smart Properties

La Boulange

FOOD MART

## mais aussi sur facebook & www.lepattayajournal.com


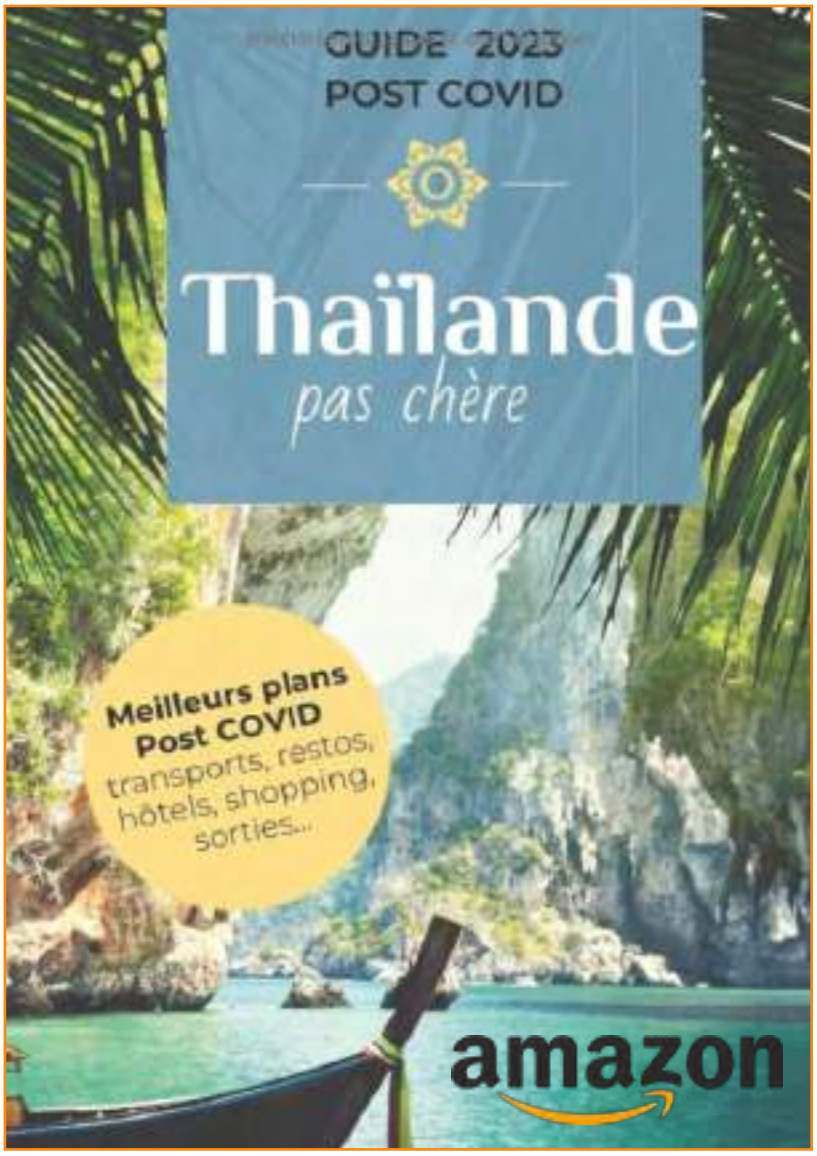



MAISON - COMMERCE - CONDO - AUTO - MOTO - VELO ET AUTRES...

le PATTAYA Journal

VOTRE PETITE ANNONCE POUR:

150 THB PAR MOIS

ANNONCE MODIFIABLE CHAQUE MOIS

VISIBLE SUR LE PATTAYA JOURNAL MAGAZINE
+ LEPATTAYAJOURNAL.COM + FACEBOOK

# VOS SOIRÉES TV DE JUIN À PARTIR DE: 19H50...

## MARDI 1ER

### CRCONSTANCES ATTÉNUANTES

*Le Sentencier, procureur à la retraite, a du mal à oublier ses anciennes fonctions. Parti pour une cure avec sa femme, une panne de voiture les oblige à s'arrêter dans un hôtel pour la nuit. Il découvre alors que l'établissement sert de repaire à une bande de petits truands…*

Avec : Michel Simon, Arletty, Andrex
De : Jean Boyer

## JEUDI 3

### RETOUR CHEZ MA MÈRE

*Stéphanie, 40 ans, est contrainte de retourner vivre chez sa mère. À elle les joies de l'appartement surchauffé, des parties de Scrabble endiablées et des précieux conseils maternels… Et lorsque le reste de la fratrie débarque pour un dîner, l'heure des règlements de compte est proche!*

Avec : Alexandra Lamy, Josiane Balasko, Mathilde Seigner, Jérôme Commandeur. De : Éric Lavaine

## MARDI 8

### UN CONDÉ

*Favenin, policier désabusé, veut venger la mort de son coéquipier, tué par des gangsters. Au mépris des lois, il n'hésite pas à user du chantage et de la torture pour retrouver les assassins et préférerait tuer plutôt qu'arrêter le coupable.*

Avec : Michel Bouquet, Françoise Fabian, Michel Constantin.
De : Yves Boisset

## JEUDI 10

### UN ILLUSTRE INCONNU

*Grand solitaire, Sébastien Nicolas tente de donner un sens à sa vie en usurpant temporairement l'identité des inconnus qu'il croise. Lorsqu'un jour il rencontre ce violoniste mondialement célèbre, il fait face à la vie dont il a toujours rêvé. Alors cette fois-ci, plus que l'emprunter, il va la lui voler…*

Avec : Mathieu Kassovitz, Marie-Josée Croze, Éric Caravaca.
De : Matthieu Delaporte

## MARDI 15

### LES INCONNUS DANS LA MAISON

*Hier avocat célèbre, Loursat a sombré dans l'alcoolisme au départ de sa femme, près de vingt ans plus tôt. Il vit retiré dans une vaste demeure bourgeoise avec Nicole, sa fille, élevée sans affection. Une nuit, il découvre un cadavre dans le grenier. Nicole et ses amis sont interrogés…*

Avec : Raimu, Juliette Faber, Gabrielle Fontan
De : Henri Decoin

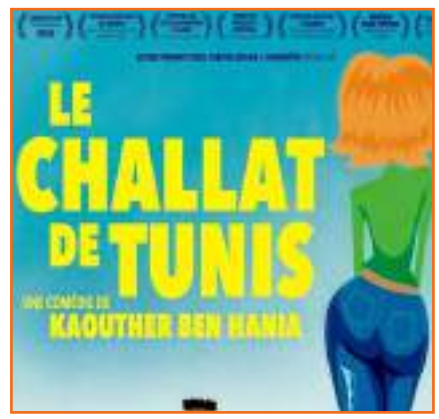


## JEUDI 17

### LE CHALLAT DE TUNIS

*Sur fond de post-révolution, une jeune réalisatrice décide d'enquêter sur le mystère du «challat» de Tunis. Cet individu à moto, armé d'un rasoir, balafrant les fesses des femmes qui avaient le malheur de croiser sa route. Dix ans après les faits, les langues se délient.*

Avec : Jallel Dridi, Mohamed Slim Bouchiha, Narimène Saidane.
De : Kaouther Ben Hania

## JEUDI 24

### JE SUIS SUPPORTER DU STANDARD

*Pour Milou, le football est une véritable drogue, une religion qu'il pratique en fanatique, se faisant un devoir de contribuer personnellement, et par tous les moyens, à la victoire de son équipe, le Standard de Liège. Sa rencontre avec Martine va lui donner une bonne raison de décrocher…*

Avec : Riton Liebman, Léa Drucker, Samir Guesmi
De : Riton Liebman

## RETROUVEZ KERWIN MATTHEWSEN OSS 117

### LES MARDIS 22 ET 29

### OSS 117 SE DÉCHAÎNE ET BANCO À BANGKOK POUR OSS 117

DE : ANDRÉ HUNEBELLE

## VOTRE SÉRIE DU VENDREDI SOIR…

### CÉSAR WAGNER

*Fraîchement muté à Strasbourg, le capitaine de police César Wagner prend difficilement ses marques au sein de sa nouvelle équipe. Pour sa première mission, il enquête sur la mort apparemment accidentelle d'une étoile montante du football local tout en tentant de s'imposer au sein de sa brigade…*

Avec : Gil Alma, Olivia Côte, Fanny Cottençon, Joséphine de Meaux, Coralie Russier, Soufiane Guerrab

## SANS OUBLIER VOS RENDEZ-VOUS…

### TARATATA
LE SAMEDI

### ÉCHAPPÉES BELLES
LE SAMEDI

### THALASSA
LE LUNDI

### « MEURTRE… »
TÉLÉFILMS FRANÇAIS
LE MERCREDI

## TOUS LES PROGRAMMES SONT À RETROUVER SUR…

WWW.TV5MONDE.COM/PROGRAMMES/FR/PROGRAMMES-TV5MONDE-ASIE
WWW.FACEBOOK.COM/TV5MONDEASIEPACIFIQUE

TV5MONDE

# le PATTAYA Journal

| | | |
|---|---|---|
| 1 | 2D | MOMENTO |
| 2 | 2C | PRESTIGE PROPERTIES |
| 3 | 3C | LE BORDEAUX |
| 4 | 2C | ANVANI |
| 5 | 1C | CADENCE CYCLE |
| 6 | 2C | FOODMART |
| 7 | 4D | FRIENDSHIP |
| 8 | 3C | AXIOME |
| 9 | 4D | MAMA'S CAFÉ |
| 10 | 2C | NATAN'S |
| 11 | 4C | LA BOULANGE |
| 12 | 5D | HOSTING GROUP |
| 13 | 5D | BANGKOK PATTAYA HOSPITAL |
| 14 | 5D | CAMELOT |
| 15 | 2B | PPT TRADUCTEUR |
| 16 | 3B | WOOD AND WINE |
| 17 | 3D | EDENKO |

**NOS PARTENAIRES**
**POINTS DE DISTRIBUTION**
**LE PATTAYA JOURNAL**
**VERSION MAGAZINE**

DISTRIBUTEUR

PHOTHISAN ROAD
PATTAYA NUA ROAD
TERMINAL 21
BEACH ROAD
2ème ROAD
SOI PETTRAKUN
3ème ROAD
SOI YUME
PATTAYA KLANG ROAD
BEACH ROAD
2ème ROAD
SOI BUAKHAO
3ème ROAD
SOI ARUNOTHAI
SOI WAT BOONSAMPHAN
WALKING STREET
PATTAYA TAI ROAD
2ème ROAD
3ème ROAD
SUKHUMVIT ROAD
PRATAMNAK ROAD
THAPPRAYA ROAD
THEPPARASIT ROAD
THAPPRAYA ROAD
JOMTIEN BEACH ROAD
SUKHUMVIT ROAD
WAT BOMOM ROAD
CHAIYAPRUEK ROAD
PHATTANKAM ROAD
RAYONG
PORNPRAPHANIMIT ROAD
SOI WAT SIAM COUNTRY CLUB
SOI WAT BOONSAMPHAN
SOI NONG KRABORG
SOI BONGKOT
SOI POST OFFICE
SOI DIANA
SOI LENGKEE
SOI YAMOTO
SOI DIAMOND
SOI VENSADAI
SOI WAT THAMSAMAKKE
SOI RIMTHEE
SOI RIMTHEE 1
SOI CA 56
SOI WELCOME
SOI LONG WAT BOOM
SOI PATTAYALAND 1
SOI PATTAYALAND 2
SOI PATTAYALAND 3
SOI TROPICANA
SOI SAIGUNG
SOI NAVA
SOI DIAMOND
SOI EXTE
SOI 3
SOI 4
SOI 5
SOI 6
SOI 7
SOI 8
SOI 9
SOI 10
SOI 11
SOI 12
SOI 13
SOI 14
SOI 15
SOI 16
SOI 17
SOI 18
SOI 19
SOI 20
SOI 21
SOI 22
SOI 23
SOI 24
SOI 25
SOI 26
SOI 27
SOI 28
SOI 29
SOI 30
SOI 31
SOI 32
SOI 33
SOI 34
SOI 35
SOI 36
SOI 37
SOI 38
SOI 39
SOI 40
SOI 41
SOI 42
SOI 43
SOI 44
SOI 45
SOI 46
SOI 47
SOI 48
SOI 49
SOI 50
SOI 51
SOI 52
SOI 53
SOI 54
SOI 55
SOI 56
SOI 57
SOI 58
SOI 59
SOI 60
SOI 61
SOI 62
SOI 63
SOI 64
SOI 65
SOI 66
SOI 67
SOI 68
SOI 69
SOI 70
SOI 71
SOI 72
SOI 73
SOI 74
SOI 75
SOI 76
SOI 77
SOI 78
SOI 79
SOI 80
SOI 81
SOI 82
SOI 83
SOI 84
SOI 85
SOI 86
SOI 87
SOI 88
SOI 89
SOI 90
SOI 91
SOI 92
SOI 93
SOI 94
SOI 95
SOI 96
SOI 97
SOI 98
SOI 99
SOI 100
SOI 101
SOI 102
SOI 103
SOI 104
SOI 105
SOI 106
SOI 107
SOI 108
SOI 109
SOI 110
SOI 111
SOI 112
SOI 113
SOI 114
SOI 115
SOI 116
SOI 117
SOI 118
SOI 119
SOI 120
SOI 121
SOI 122
SOI 123
SOI 124
SOI 125
SOI 126
SOI 127
SOI 128
SOI 129
SOI 130
SOI 131
SOI 132
SOI 133
SOI 134
SOI 135
SOI 136
SOI 137
SOI 138
SOI 139
SOI 140
SOI 141
SOI 142
SOI 143
SOI 144
SOI 145
SOI 146
SOI 147
SOI 148
SOI 149
SOI 150
SOI 151
SOI 152
SOI 153
SOI 154
SOI 155
SOI 156
SOI 157
SOI 158
SOI 159
SOI 160
SOI 161
SOI 162
SOI 163
SOI 164
SOI 165
SOI 166
SOI 167
SOI 168
SOI 169
SOI 170
SOI 171
SOI 172
SOI 173
SOI 174
SOI 175
SOI 176
SOI 177
SOI 178
SOI 179
SOI 180
SOI 181
SOI 182
SOI 183
SOI 184
SOI 185
SOI 186
SOI 187
SOI 188
SOI 189
SOI 190
SOI 191
SOI 192
SOI 193
SOI 194
SOI 195
SOI 196
SOI 197
SOI 198
SOI 199
SOI 200
SOI 201
SOI 202
SOI 203
SOI 204
SOI 205
SOI 206
SOI 207
SOI 208
SOI 209
SOI 210
SOI 211
SOI 212
SOI 213
SOI 214
SOI 215
SOI 216
SOI 217
SOI 218
SOI 219
SOI 220
SOI 221
SOI 222
SOI 223
SOI 224
SOI 225
SOI 226
SOI 227
SOI 228
SOI 229
SOI 230
SOI 231
SOI 232
SOI 233
SOI 234
SOI 235
SOI 236
SOI 237
SOI 238
SOI 239
SOI 240
SOI 241
SOI 242
SOI 243
SOI 244
SOI 245
SOI 246
SOI 247
SOI 248
SOI 249
SOI 250
SOI 251
SOI 252
SOI 253
SOI 254
SOI 255
SOI 256
SOI 257
SOI 258
SOI 259
SOI 260
SOI 261
SOI 262
SOI 263
SOI 264
SOI 265
SOI 266
SOI 267
SOI 268
SOI 269
SOI 270
SOI 271
SOI 272
SOI 273
SOI 274
SOI 275
SOI 276
SOI 277
SOI 278
SOI 279
SOI 280
SOI 281
SOI 282
SOI 283
SOI 284
SOI 285
SOI 286
SOI 287
SOI 288
SOI 289
SOI 290
SOI 291
SOI 292
SOI 293
SOI 294
SOI 295
SOI 296
SOI 297
SOI 298
SOI 299
SOI 300
SOI 301
SOI 302
SOI 303
SOI 304
SOI 305
SOI 306
SOI 307
SOI 308
SOI 309
SOI 310
SOI 311
SOI 312
SOI 313
SOI 314
SOI 315
SOI 316
SOI 317
SOI 318
SOI 319
SOI 320
SOI 321
SOI 322
SOI 323
SOI 324
SOI 325
SOI 326
SOI 327
SOI 328
SOI 329
SOI 330
SOI 331
SOI 332
SOI 333
SOI 334
SOI 335
SOI 336
SOI 337
SOI 338
SOI 339
SOI 340
SOI 341
SOI 342
SOI 343
SOI 344
SOI 345
SOI 346
SOI 347
SOI 348
SOI 349
SOI 350
SOI 351
SOI 352
SOI 353
SOI 354
SOI 355
SOI 356
SOI 357
SOI 358
SOI 359
SOI 360
SOI 361
SOI 362
SOI 363
SOI 364
SOI 365
SOI 366
SOI 367
SOI 368
SOI 369
SOI 370
SOI 371
SOI 372
SOI 373
SOI 374
SOI 375
SOI 376
SOI 377
SOI 378
SOI 379
SOI 380
SOI 381
SOI 382
SOI 383
SOI 384
SOI 385
SOI 386
SOI 387
SOI 388
SOI 389
SOI 390
SOI 391
SOI 392
SOI 393
SOI 394
SOI 395
SOI 396
SOI 397
SOI 398
SOI 399
SOI 400
SOI 401
SOI 402
SOI 403
SOI 404
SOI 405
SOI 406
SOI 407
SOI 408
SOI 409
SOI 410
SOI 411
SOI 412
SOI 413
SOI 414
SOI 415
SOI 416
SOI 417
SOI 418
SOI 419
SOI 420
SOI 421
SOI 422
SOI 423
SOI 424
SOI 425
SOI 426
SOI 427
SOI 428
SOI 429
SOI 430
SOI 431
SOI 432
SOI 433
SOI 434
SOI 435
SOI 436
SOI 437
SOI 438
SOI 439
SOI 440
SOI 441
SOI 442
SOI 443
SOI 444
SOI 445
SOI 446
SOI 447
SOI 448
SOI 449
SOI 450
SOI 451
SOI 452
SOI 453
SOI 454
SOI 455
SOI 456
SOI 457
SOI 458
SOI 459
SOI 460
SOI 461
SOI 462
SOI 463
SOI 464
SOI 465
SOI 466
SOI 467
SOI 468
SOI 469
SOI 470
SOI 471
SOI 472
SOI 473
SOI 474
SOI 475
SOI 476
SOI 477
SOI 478
SOI 479
SOI 480
SOI 481
SOI 482
SOI 483
SOI 484
SOI 485
SOI 486
SOI 487
SOI 488
SOI 489
SOI 490
SOI 491
SOI 492
SOI 493
SOI 494
SOI 495
SOI 496
SOI 497
SOI 498
SOI 499
SOI 500
SOI 501
SOI 502
SOI 503
SOI 504
SOI 505
SOI 506
SOI 507
SOI 508
SOI 509
SOI 510
SOI 511
SOI 512
SOI 513
SOI 514
SOI 515
SOI 516
SOI 517
SOI 518
SOI 519
SOI 520
SOI 521
SOI 522
SOI 523
SOI 524
SOI 525
SOI 526
SOI 527
SOI 528
SOI 529
SOI 530
SOI 531
SOI 532
SOI 533
SOI 534
SOI 535
SOI 536
SOI 537
SOI 538
SOI 539
SOI 540
SOI 541
SOI 542
SOI 543
SOI 544
SOI 545
SOI 546
SOI 547
SOI 548
SOI 549
SOI 550
SOI 551
SOI 552
SOI 553
SOI 554
SOI 555
SOI 556
SOI 557
SOI 558
SOI 559
SOI 560
SOI 561
SOI 562
SOI 563
SOI 564
SOI 565
SOI 566
SOI 567
SOI 568
SOI 569
SOI 570
SOI 571
SOI 572
SOI 573
SOI 574
SOI 575
SOI 576
SOI 577
SOI 578
SOI 579
SOI 580
SOI 581
SOI 582
SOI 583
SOI 584
SOI 585
SOI 586
SOI 587
SOI 588
SOI 589
SOI 590
SOI 591
SOI 592
SOI 593
SOI 594
SOI 595
SOI 596
SOI 597
SOI 598
SOI 599
SOI 600
SOI 601
SOI 602
SOI 603
SOI 604
SOI 605
SOI 606
SOI 607
SOI 608
SOI 609
SOI 610
SOI 611
SOI 612
SOI 613
SOI 614
SOI 615
SOI 616
SOI 617
SOI 618
SOI 619
SOI 620
SOI 621
SOI 622
SOI 623
SOI 624
SOI 625
SOI 626
SOI 627
SOI 628
SOI 629
SOI 630
SOI 631
SOI 632
SOI 633
SOI 634
SOI 635
SOI 636
SOI 637
SOI 638
SOI 639
SOI 640
SOI 641
SOI 642
SOI 643
SOI 644
SOI 645
SOI 646
SOI 647
SOI 648
SOI 649
SOI 650
SOI 651
SOI 652
SOI 653
SOI 654
SOI 655
SOI 656
SOI 657
SOI 658
SOI 659
SOI 660
SOI 661
SOI 662
SOI 663
SOI 664
SOI 665
SOI 666
SOI 667
SOI 668
SOI 669
SOI 670
SOI 671
SOI 672
SOI 673
SOI 674
SOI 675
SOI 676
SOI 677
SOI 678
SOI 679
SOI 680
SOI 681
SOI 682
SOI 683
SOI 684
SOI 685
SOI 686
SOI 687
SOI 688
SOI 689
SOI 690
SOI 691
SOI 692
SOI 693
SOI 694
SOI 695
SOI 696
SOI 697
SOI 698
SOI 699
SOI 700
SOI 701
SOI 702
SOI 703
SOI 704
SOI 705
SOI 706
SOI 707
SOI 708
SOI 709
SOI 710
SOI 711
SOI 712
SOI 713
SOI 714
SOI 715
SOI 716
SOI 717
SOI 718
SOI 719
SOI 720
SOI 721
SOI 722
SOI 723
SOI 724
SOI 725
SOI 726
SOI 727
SOI 728
SOI 729
SOI 730
SOI 731
SOI 732
SOI 733
SOI 734
SOI 735
SOI 736
SOI 737
SOI 738
SOI 739
SOI 740
SOI 741
SOI 742
SOI 743
SOI 744
SOI 745
SOI 746
SOI 747
SOI 748
SOI 749
SOI 750
SOI 751
SOI 752
SOI 753
SOI 754
SOI 755
SOI 756
SOI 757
SOI 758
SOI 759
SOI 760
SOI 761
SOI 762
SOI 763
SOI 764
SOI 765
SOI 766
SOI 767
SOI 768
SOI 769
SOI 770
SOI 771
SOI 772
SOI 773
SOI 774
SOI 775
SOI 776
SOI 777
SOI 778
SOI 779
SOI 780
SOI 781
SOI 782
SOI 783
SOI 784
SOI 785
SOI 786
SOI 787
SOI 788
SOI 789
SOI 790
SOI 791
SOI 792
SOI 793
SOI 794
SOI 795
SOI 796
SOI 797
SOI 798
SOI 799
SOI 800
SOI 801
SOI 802
SOI 803
SOI 804
SOI 805
SOI 806
SOI 807
SOI 808
SOI 809
SOI 810
SOI 811
SOI 812
SOI 813
SOI 814
SOI 815
SOI 816
SOI 817
SOI 818
SOI 819
SOI 820
SOI 821
SOI 822
SOI 823
SOI 824
SOI 825
SOI 826
SOI 827
SOI 828
SOI 829
SOI 830
SOI 831
SOI 832
SOI 833
SOI 834
SOI 835
SOI 836
SOI 837
SOI 838
SOI 839
SOI 840
SOI 841
SOI 842
SOI 843
SOI 844
SOI 845
SOI 846
SOI 847
SOI 848
SOI 849
SOI 850
SOI 851
SOI 852
SOI 853
SOI 854
SOI 855
SOI 856
SOI 857
SOI 858
SOI 859
SOI 860
SOI 861
SOI 862
SOI 863
SOI 864
SOI 865
SOI 866
SOI 867
SOI 868
SOI 869
SOI 870
SOI 871
SOI 872
SOI 873
SOI 874
SOI 875
SOI 876
SOI 877
SOI 878
SOI 879
SOI 880
SOI 881
SOI 882
SOI 883
SOI 884
SOI 885
SOI 886
SOI 887
SOI 888
SOI 889
SOI 890
SOI 891
SOI 892
SOI 893
SOI 894
SOI 895
SOI 896
SOI 897
SOI 898
SOI 899
SOI 900
SOI 901
SOI 902
SOI 903
SOI 904
SOI 905
SOI 906
SOI 907
SOI 908
SOI 909
SOI 910
SOI 911
SOI 912
SOI 913
SOI 914
SOI 915
SOI 916
SOI 917
SOI 918
SOI 919
SOI 920
SOI 921
SOI 922
SOI 923
SOI 924
SOI 925
SOI 926
SOI 927
SOI 928
SOI 929
SOI 930
SOI 931
SOI 932
SOI 933
SOI 934
SOI 935
SOI 936
SOI 937
SOI 938
SOI 939
SOI 940
SOI 941
SOI 942
SOI 943
SOI 944
SOI 945
SOI 946
SOI 947
SOI 948
SOI 949
SOI 950
SOI 951
SOI 952
SOI 953
SOI 954
SOI 955
SOI 956
SOI 957
SOI 958
SOI 959
SOI 960
SOI 961
SOI 962
SOI 963
SOI 964
SOI 965
SOI 966
SOI 967
SOI 968
SOI 969
SOI 970
SOI 971
SOI 972
SOI 973
SOI 974
SOI 975
SOI 976
SOI 977
SOI 978
SOI 979
SOI 980
SOI 981
SOI 982
SOI 983
SOI 984
SOI 985
SOI 986
SOI 987
SOI 988
SOI 989
SOI 990
SOI 991
SOI 992
SOI 993
SOI 994
SOI 995
SOI 996
SOI 997
SOI 998
SOI 999
SOI 1000

# EdenKo

Outdoor Furnitare

2590

Gonflable 2.4m

89

699

2490

Gonflable

1990
180 CM

120, 150, 180, 210,240,
270, 300, 360, 480 cm

990

LED Lighting

129

LED Lighting

69

199

159

159

259

99

299

499

PATTAYA Sukhumvit Baan & Beyond Tel: (Fr) 085 363 5353 (Th) 063 889 5876
SATTAHIP Sukhumvit, Boontavorn Tel: (Fr) 085 363 5353 (Th) 063 889 5876
PHUKET Charlemprakiat 4024 Hafele Center Tel: 066 930 8800
www.edenkothailand.com

EdenKo

Outdoor Furniture

# NOVEMBRE 2022
# VOTRE AVENIR

## BÉLIER
**21 mars - 20 avril**

Le conseil de ce mois-ci va à l'encontre de votre nature : prenez votre temps ! Mars est rétrograde, bloqué par Saturne. Vous en subissez les conséquences. Vous vous sentez ralenti et vous ne pouvez vous empêcher de vouloir forcer les choses, d'aller plus vite que la musique. Erreur ! Profitez de ce temps donné pour peaufiner vos dossiers, revoir des détails qui ont une importance pour la suite des opérations. Posez-vous et prenez un peu de recul. Vous y verrez plus clair, le stress s'envolera !

## TAUREAU
**21 avril - 20 mai**

Afin de mettre en valeur tous vos atouts professionnels et personnels, veillez à vous montrer à l'écoute des uns et des autres. Ne vous fermez pas au dialogue, ne dédaignez pas les idées de vos collègues. Prenez la peine de les étudier, vous pourriez être surpris de ce que vous y trouverez ! De plus, vous gagnerez leur estime, ce qui n'est pas négligeable si vous devez diriger une équipe !

## GÉMEAUX
**21 mai - 20 juin**

Le principal ce mois-ci est de garder la tête froide ! Pas de précipitation ni d'affolement, pas d'emballement ni de prise de tête. Le calme est recommandé face aux différents imprévus que vous aurez à gérer. Si possible, ne ramenez pas les problèmes du boulot à la maison. Dissociez bien les ennuis indépendants de la volonté de ceux qui vous entourent afin de ne pas adopter une fausse attitude qui n'arrangerait rien.

## CANCER
**21 juin - 22 juillet**

C'est sûr, malgré votre nature plutôt gentille, vous allez devoir lutter contre ceux qui vous cherchent des poux ! C'est tout naturel. Vous n'êtes guère habitué à ce genre d'exercice, ce qui vous empêche de maîtriser votre énervement, votre colère et vous rend au final peu crédible. Efforcez-vous de jouer plutôt la carte de l'apaisement, du dialogue (même si cela vous coûte, vous irez vous défouler après !) vous vous en sortirez bien mieux et serez pris plus au sérieux !

## LION
**23 juillet - 22 août**

Vous ne tenez plus en place, les astres vous ralentissent ce qui ne correspond pas à votre tempérament. Et pourtant, vous n'avez pas trop le choix ! Alors, positivez, mettez à profit ce temps qui vous est donné pour préciser certains détails qui ont leur importance et que vous auriez pu traiter plus superficiellement. Préparez votre futur, les choses ne stagneront pas, soyez prêt pour le redémarrage !

## VIERGE
**23 août - 22 septembre**

Ne perdez pas de vue vos objectifs, car malgré la rétrogradation de Mercure, vous possédez toutes les qualités pour les atteindre. Il suffit de patienter, de ne rien bousculer, la roue tourne et le mois prochain, la configuration astrale vous sera plus avantageuse !

## BALANCE
**23 septembre - 23 octobre**

La configuration astrale engendre un climat assez tendu tant professionnellement que dans votre vie privée. Jouez à fond la carte de l'apaisement et de la diplomatie afin de ne pas envenimer les relations. Mercure bien situé facilite vos échanges, mais peut aussi du fait de son opposition à Uranus vous faire tenir des propos blessants et inattendus de votre part. Restez zen !

## SCORPION
**24 octobre- 22 novembre**

Ne vous laissez pas aller à tenir des propos qui blessent ou qui donnent de vous une fausse image. Votre emportement (la faute à Mars/Soleil et Uranus/Mercure dissonants) risque de vous faire adopter un comportement qui ne traduit pas votre véritable personnalité. Ce serait vraiment dommage de passer pour ce que vous n'êtes pas. Vous savez être adorable quand vous le voulez !

## SAGITTAIRE
**23 novembre - 21 décembre**

Vous bénéficiez d'une belle confiance en vous et en vos capacités. Malheureusement, cela n'est pas toujours bien perçu par votre entourage qui associe cette aisance à un air de supériorité. Avant d'exprimer vos idées, de donner votre avis, laissez parler votre entourage, donnez-lui la possibilité d'argumenter avant d'asséner votre vérité. Acceptez également de vous faire aider, ne serait-ce que pour des actes peu importants, ce sera bien vu !

## CAPRICORNE
**22 décembre - 20 janvier**

Les trois gros bras du zodiaque sont chez vous. Jupiter, Saturne et Pluton vous soutiennent en ce mois quelque peu délicat à vivre. Grâce aux influx planétaires, vous saurez vous montrer créatif et persuasif dans les situations qui demanderont d'exprimer ces qualités. Mettez-les en exergue, ne soyez pas modeste, montrez de quoi vous êtes capable surtout dans une période agitée comme celle-ci. Osez, ça va payer !

## VERSEAU
**21 janvier - 18 février**

Ce mois-ci le relationnel sera quelque peu tendu en raison d'une configuration astrale peu encline à rendre les échanges chaleureux. Il est donc d'autant plus important pour vous que vous n'hésitiez pas à exprimer vos sentiments à vos proches afin de trouver la chaleur et l'écoute dont vous aurez besoin. Ne restez pas dans le mental, ouvrez-vous aux démonstrations, aux câlins ou aux accolades sympathiques !

## POISSONS
**19 février - 20 mars**

La dissonance Neptune/Vénus peut aussi vous rendre paresseux ! Ne vous laissez pas aller au confort de ne rien faire et de laisser les autres prendre les décisions. Reposant, quoique, mais frustrant certainement ! Vous possédez suffisamment d'atouts et d'intuition pour vous permettre de vous imposer de prendre des initiatives. Après le 14, ce sera plus compliqué en raison des rétrogradations planétaires. Alors, ne perdez pas de temps, prenez les choses en main !

**UN SIGNE, UNE CÉLÉBRITÉ:**

### DEMI MOORE (SCORPION 23 octobre - 22 novembre)

*Demetria Gene Guynes, connue sous le nom de scène Demi Moore est née le 11 novembre 1962 à Roswell. C'est parce que, pendant ses jeunes années, tout le monde la surnommait la «Demi de Guynes» qu'elle décida de changer de nom. En 1987, Demi devient la moitié d'un inspecteur de police new-yorkais, John McClane dont elle divorce au début des années 2000.*

*Côté carrière, après quelques apparitions dans des téléfilms et des petits rôles au cinéma, elle choisit de se reconvertir dans la création de poteries en 1990.*

*Côté cœur, Demi fil, actuellement, le parfait amour avec le chef cuisinier suisse Daniel Humm qui a vraiment un nom prédestiné pour un cuistot.*

# VENTE AUX ENCHERES

**TOUS LES MERCREDIS À 11H00.**

**Ouvert de 10h à 16h30**

**Fermé le Vendredi**

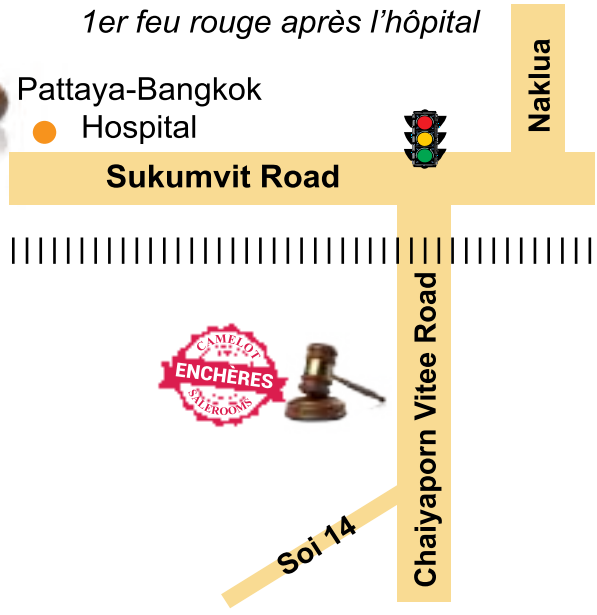


www.camelotsalerooms.com

**Tel. 038 068 207, 084 464 9486**

# P.P.T. Pattaya

**Traducteur agréé par l'Ambassade de France**

- **Assistance dans vos démarches administratives**
- **Cours particulier de français pour les thaïs**
- **Vente au meilleur prix de tous les livres de Charles Degnau**

**Tél: 08 90 24 03 98 - udomsakchatchakul@gmail.com**

## QUIZ FOOTBALL COUPE DU MONDE

# Quiz sur le football

Quand a eu lieu la première Coupe du monde ?

Quelle équipe de football a remporté le plus grand nombre de Coupes du monde ?

Quel est le stade de football de plus grande capacité au monde ?

Qui a gagné la Coupe du monde 2010 ?

Quelle équipe a remporté la Coupe du monde en France en 98 ?

Combien de Coupes du monde l'Italie a-t-elle gagné ?

Dans quel pays l'Allemagne a-t-elle remporté sa première Coupe du monde ?

Qui est connu sous le nom de "O Rei" ?

## TROUVE LES 3 DESSINS IDENTIQUES

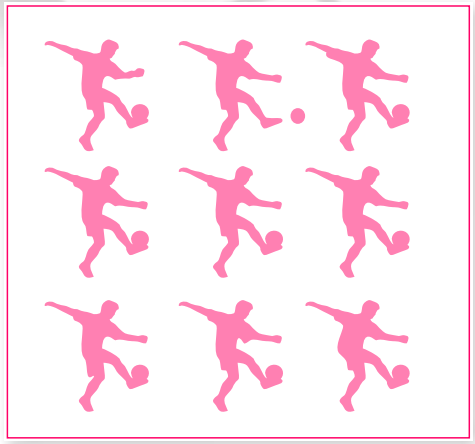

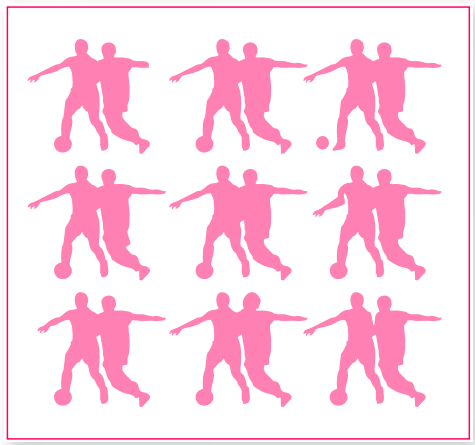

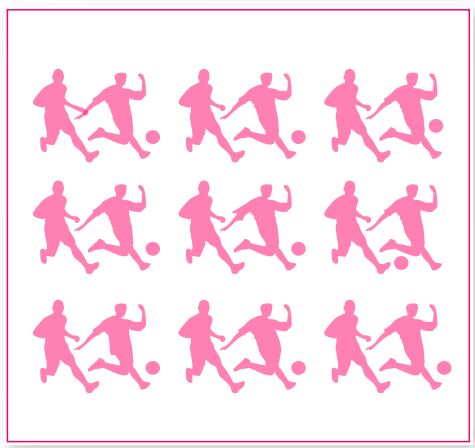

*Solutions page 19*

## INFOS INSOLITES

### CETTE ADDITION NE MANQUE PAS DE SEL!

**Un restaurant ajoute par erreur 1000 € à l'addition, et les clients ne s'en rendent pas compte**

C'est une erreur qui coûte cher. Le 16 septembre 2022, une famille habitant le quartier de Heverlee dans la ville de Louvain (Belgique) dîne au ViaVia, un restaurant de tapas. Son repas terminé, elle règle l'addition sans se poser de questions. Une malencontreuse erreur du personnel de l'établissement «fait augmenter la note de 1 000 €», ainsi, pour un repas à 110,30 €, les quatre personnes ont réglé une facture plutôt salée de 1 110,30 €! Le lendemain, les responsables du restaurant se rendent compte du problème et tentent de joindre leur banque afin de retrouver l'identité de leur client. Pour le restaurant, impossible de joindre les clients : «Ce n'étaient pas des habitués, donc ça a été compliqué de les retrouver…» Face à la lenteur de la procédure de remboursement bancaire, l'équipe du ViaVia décide de publier un message sur le réseau social Facebook afin de retrouver la famille dont le compte a été indûment allégé de 1 000 €.

### LE JEU EN VAUT LA CHANDELLE… ET ÇA FAIT DE LA PUB!

**Pour faire baisser sa facture d'électricité, ce pub s'éclaire à la bougie.**

Un pub anglais situé dans les Cornouailles, au sud-ouest de l'Angleterre, a pris une décision radicale, Plus besoin d'aller au restaurant pour dîner aux chandelles. Au Masons Arms, un pub du sud-ouest de l'Angleterre, au cœur des Cornouailles, le lundi, on s'éclaire désormais à la bougie. Comme l'explique les propriétaires des lieux, Katy Chawner-Woods and Alan Woods, face à l'explosion des prix de l'énergie dans le pays, n'ont pas eu d'autre choix que de prendre cette décision radicale, propulsant le pub de Camelford quelques siècles en arrière. Une décision qui n'est pas pour déplaire à la clientèle : «C'est très relaxant, commente un client fidèle du pub. Une ambiance qui a des conséquences positives sur le comportement des clients, selon Alan Woods : "On voit moins de personnes sur leur téléphone. Tout le monde prend du plaisir à échanger autour d'une bougie." Une décision qui a aussi permis aux propriétaires de conserver leurs quatorze employés.

### BEN MON COCHON, ÇA FOUT LES BOULES!



**En pleine partie de pétanque, des amis victimes d'un vol… de cochonnet**

Jeudi 25 août, des habitants de la petite commune de Bouclans, dans le Doubs, se sont réunis au boulodrome pour jouer à la pétanque en nocturne. Ils ne s'attendaient sans doute pas à vivre pareille mésaventure. Ce groupe d'amis, tous retraités, a vu deux individus cagoulés débarquer de nulle part pour… voler le cochonnet. Les deux "malfrats" se sont ensuite enfuis en courant avec leur insolite butin. Médusés, les joueurs de pétanque ont pris quelques minutes pour reprendre leurs esprits. Ils n'avaient pas la force de courir après les voleurs. Et puis, de toute façon, ils avaient une solution de secours. En effet, la partie a pu reprendre normalement puisque l'un d'eux avait un cochonnet de réserve. Avant de retourner au jeu, les boulistes ont tout de même pris le temps d'aller vérifier que tout allait bien pour leurs voitures sur le parking à proximité. Fort heureusement, oui.

## LE DESSIN DU MOIS

## JEUX DES 10 ERREURS

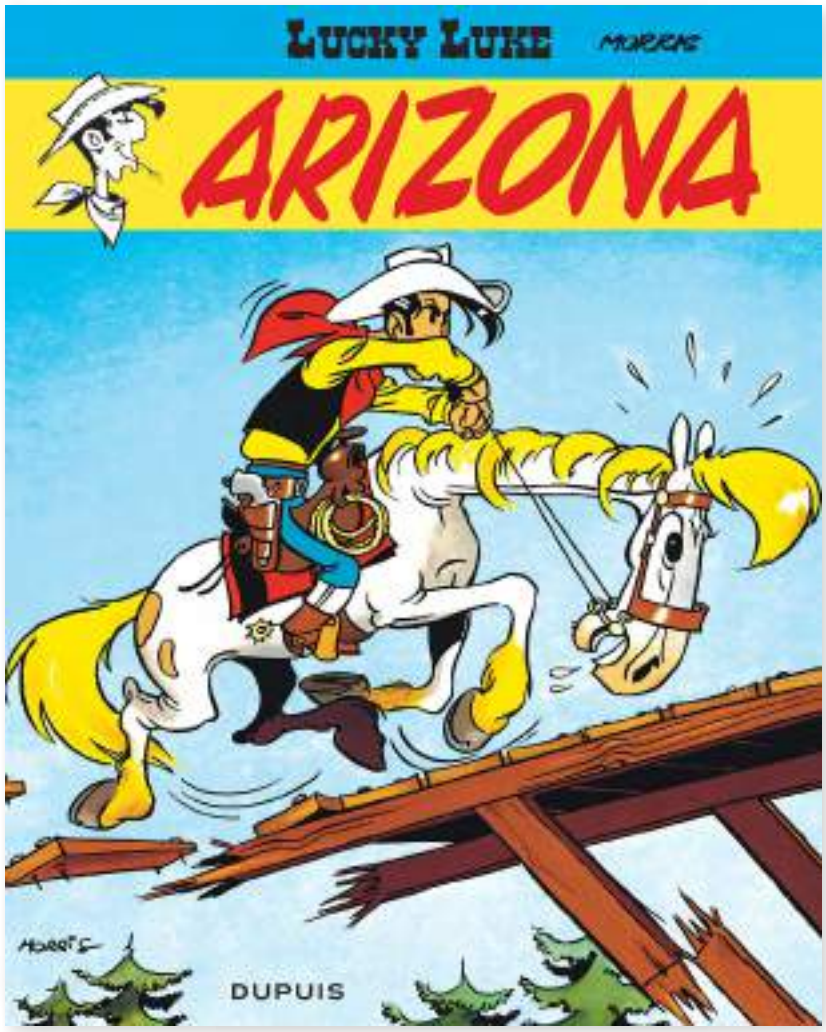


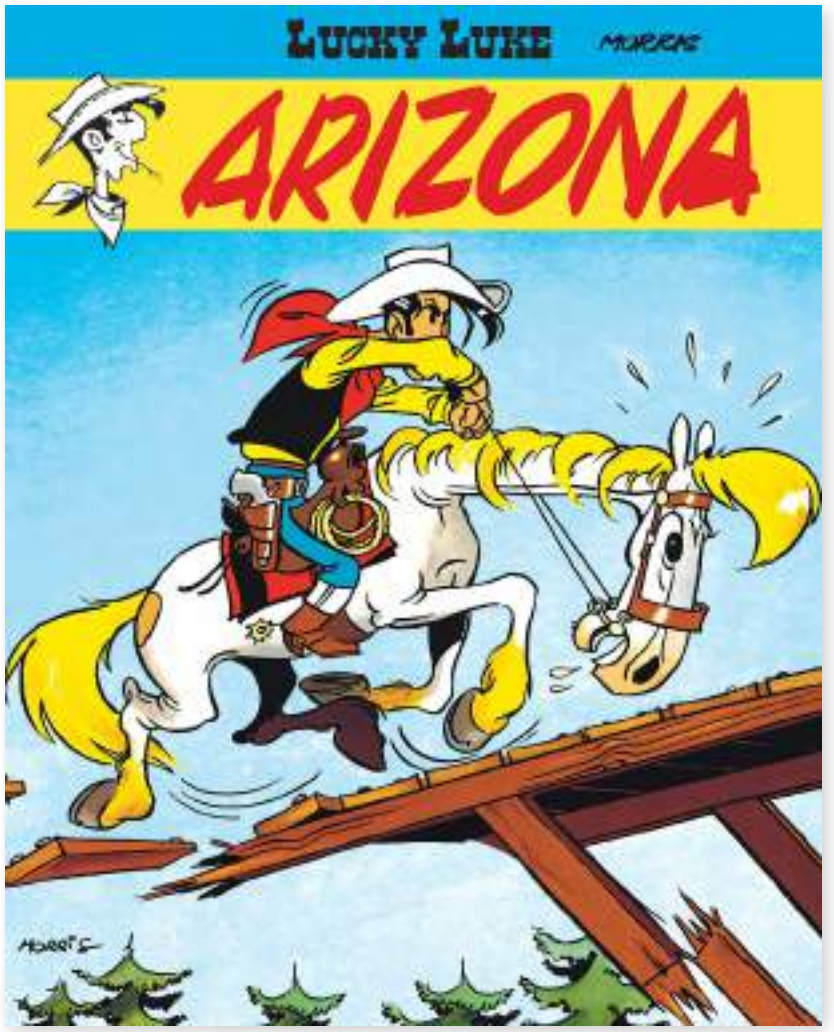

# PATTAY'À VOIR

## ESPRIT D'HIVER

NOUVELLES SÉRIES

**10 NOVEMBRE ARTE**
**52 MIN DRAME THRILLER**

**Avec Audrey Fleurot, Cédric Kahn, Lily Taïeb**

*En ce matin de Noël, Nathalie se réveille, hantée par un funeste pressentiment et l'impression que, 14 ans plus tôt, lors de l'adoption de la petite Alice, quelque chose les aurait suivis chez eux. Tandis que Nathalie tente de dissiper cette angoisse, son mari, Marc, part à l'aéroport chercher ses parents venus pour la fête.*

## 1899

NOUVELLES SÉRIES

**17 NOVEMBRE NETFLIX**
**52 MIN DRAME ÉPOUVANTE-HORREUR**

**Avec Emily Beecham, Andreas Pietschmann, Aneurin Barnard**

*La série suit les circonstances mystérieuses du voyage d'un bateau d'immigrés d'Europe navigant vers New York. Les passagers sont tous d'origines différentes, mais partagent les mêmes rêves et espoirs quant au nouveau centenaire et à leur avenir à l'étranger.*

## MERCREDI

NOUVELLES SÉRIES

**23 NOVEMBRE NETFLIX**
**COMÉDIE, FANTASTIQUE, POLICIER**

**Avec Jenna Ortega, Catherine Zeta-Jones, Luis Guzmán**

*À présent étudiante à la singulière Nevermore Academy, Wednesday Addams tente de s'adapter auprès des autres élèves tout en enquêtant à la suite d'une série de meurtres qui terrorise la ville…*

## WILLOW

NOUVELLES SÉRIES

**30 NOVEMBRE DISNEY+**
**60 MIN/AVENTURE, FANTASTIQUE**

**Avec Warwick Davis, Erin Kellyman, Ruby Cruz.**

*L'action se déroule plusieurs années après les événements relatés dans le film. Au royaume enchanté des fées et du dragon à deux têtes Eborsisk, de nouveaux personnages feront leur apparition, mais on retrouvera également Willow Ufgood, le nain amateur de magie.*

## MANIFEST
**SAISON 4**

NOUVELLES SAISONS

**4 NOVEMBRE NBC**
**DRAME**

**Avec Melissa Roxburgh, Josh Dallas, Athena Karkanis.**

*Le vol 828 à destination de New York disparaît des radars sans laisser de traces, avant de réapparaître cinq ans plus tard sans aucune explication. Pour ceux qui étaient à bord, le temps ne s'est pas écoulé. Mais pour leurs proches, ces cinq années ont été éprouvantes. Que s'est-il réellement passé ?*

## THE CROWN
**SAISON 5**

NOUVELLES SAISONS

**9 NOVEMBRE NETFLIX**
**DRAME, HISTORIQUE, BIOPIC**

**Créée par Peter Morgan, Stephen Daldry**
**Avec Olivia Colman, Tobias Menzies, Helena Bonham Carter**

*La série retrace la vie d'Elizabeth II, de ses 25 ans à nos jours, les rivalités politiques, les intrigues personnelles et les événements qui ont marqué son règne.*

## YELLOWSTONE
**SAISON 5**

NOUVELLES SAISONS

**13 NOVEMBRE PARAMOUNT NETWORK**
**DRAME, WESTERN**

**Avec Kevin Costner, Luke Grimes, Kelly Reilly**

*Une famille du Montana, qui possède le plus grand ranch des États-Unis, se bat pour que l'on n'empiète pas sur ses terres.*

## ÉLITE
**SAISON 6**

NOUVELLES SAISONS

**18 NOVEMBRE NETFLIX ESPAÑA**
**DRAME, POLICIER, THRILLER**

**Avec Georgina Amorós, Carla Díaz (II), Itzan Escamilla**

*Lorsque trois enfants issus de la classe ouvrière accèdent à l'école la plus élitiste d'Espagne, le fossé qui les sépare des élèves fortunés conduit à la tragédie.*

## BLACK PANTHER : WAKANDA FOREVER

EN SALLE

**11 NOVEMBRE 2H41 MIN**
**ACTION, AVENTURE, FANTASTIQUE**

**De Ryan Coogler. Avec Lupita Nyong'o, Danai Gurira, Letitia Wright**

*La suite des aventures du Roi du Wakanda, alias Black Panther.*

## AVALONIA, L'ÉTRANGE VOYAGE (STRANGE WORLD)

EN SALLE

**23 NOVEMBRE ANIMATION, FAMILLE, AVENTURE, SCIENCE-FICTION**

**De Don Hall, Qui Nguyen. Avec Jake Gyllenhaal, Jaboukie Young-White, Gabrielle Union**

*Les Clade, une famille d'explorateurs légendaires, découvrent un monde inexploré, plein de dangers et peuplé de créatures fantastiques. Ils sont aidés dans leur quête d'un blob espiègle et de leur chien à trois pattes. Hélas, les querelles entre ses différents membres menacent de faire échouer cette nouvelle mission, qui est de loin la plus cruciale.*

## JEUX DES 10 ERREURS

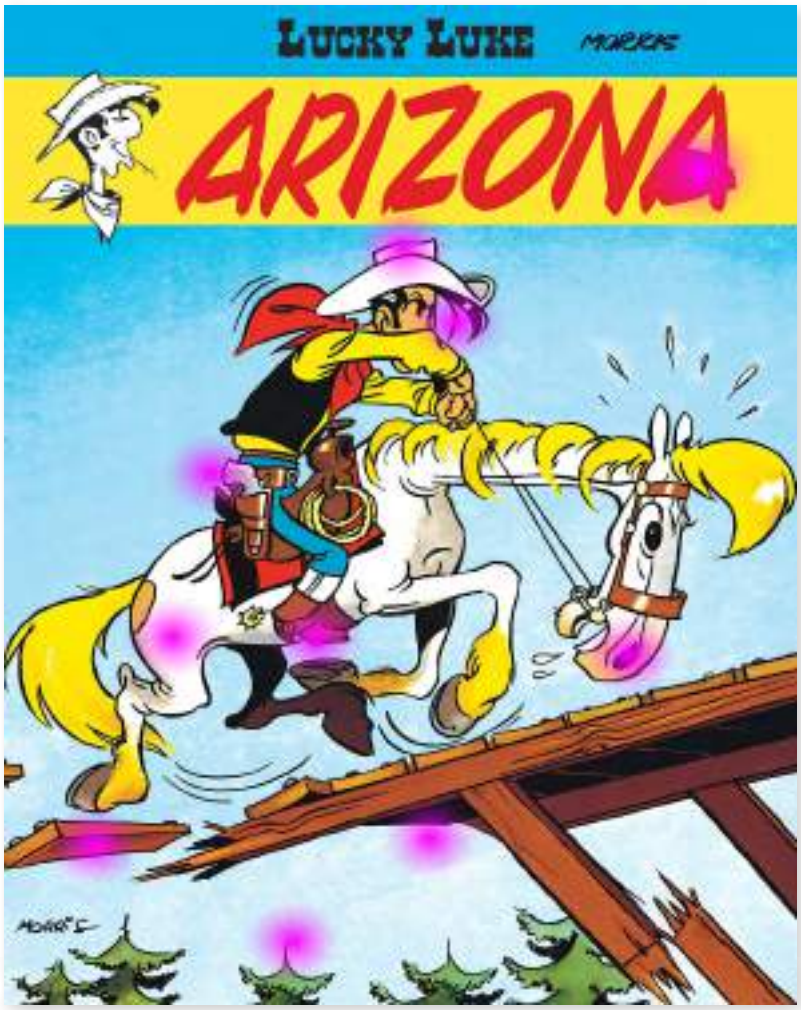


## QUIZ FOOTBALL

### Quiz sur le football

- Le 13 juillet 1930 en Uruguay.
- Brésil (5).
- C'est le stade du Premier-Mai (il peut accueillir jusqu'à 114 000 spectateurs dans ses 8 étages et 60 mètres de haut). Il est situé à Pyongyang, la capitale de la Corée du Nord.
- L'Espagne.
- En 1998, l'équipe nationale française de football a remporté la Coupe du monde.
- 4 Coupes du monde. En Italie 1934, en France 1938, en Espagne 1982 et en Allemagne 2006.
- L'Allemagne a remporté sa première Coupe du monde en Suisse en 1954.
- Edson Arantes do Nascimento, surnommé Pelé.

## 3 IDENTIQUES

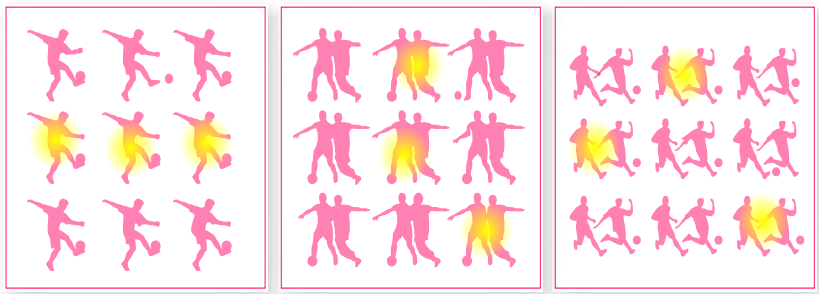

# วันนี้ผมจะไปโรงหนัง
## wan-nii phom dja pai rong-nang
## *Aujourd'hui je vais au cinéma.*

ห้างส่วนใหญ่มีโรงหนัง
hang souan yaï mii rong nang
*La plupart des grandes surface ont un cinéma.*

ตั๋วหนังใบละร้อยห้าสิบบาท
toua nang baï la loï haa sib baht
*Un ticket de cinéma coûte 150 baht.*

ผมชอบหนังบู๊
phom chob nang bou
*J'aime les films d'action.*

แต่แฟนผมชอบหนังรัก
tèè fèèn phom chob nang rak
*Ma petite amie aime les films d'amour.*

มีป๊อปคอร์นหน้าโรงหนัง
*mii popcorn naa rong nang*
*Il y a du popcorn devant le cinéma.*

มีตัวอย่างหนังก่อนหนังเริ่ม
*mii toua-yang nang kon nang leum*
*Il y a des bandes annonce avant que le film commence.*

หนังของผมอยู่โรงที่เจ็ด
nang khong phom you rong thii djét
*Mon film se situe à la salle 7.*

ต้องให้พนักงานเช็คตั๋วก่อนเข้าโรงหนัง
tong haï panak-ngan chék toua kon khao rongnang
*Il faut faire vérifier le ticket avant d'entrer dans la salle.*

วันฮัลโลวีนผมดูหนังผี
khao chob douu nang thi baan mak kwa
*Il préfère regarder des films à la maison.*

วันพุธตั๋วหนังถูกกว่าวันอื่นๆ
wan phout toua nang thouk kwa wan uun
*Le mercredi les tickets sont moins chers que les autres jours.*

ที่นั่งเต็ม ต้องมาใหม่พรุ่งนี้
thii-nang tém tong ma maï proung-nii
*Les sièges sont pleins il faut revenir demain.*

## คำศัพท์
## Kham Sapsuk
## *Vocabulaire*

| | | |
|---|---|---|
| โรงหนัง | rong-nang | ***cinéma*** |
| หนัง | nang | ***film*** |
| ภาพยนตร์ | papayon | ***film (en plus official )*** |
| ตั๋วหนัง | toua nang | ***ticket de cinéma*** |
| ที่นั่ง | thii nang | ***siège*** |
| ตัวอย่างหนัง | toua-yang nang | ***bande annonce*** |
| หนังบู๊ | nang-bouu | ***film d'action*** |
| หนังผจญภัย | nang padjonpaï | ***film d'aventure*** |
| หนังตลก | nang talok | ***comédie*** |
| หนังดราม่า | nang drama | ***drame*** |
| หนังแฟนตาซี | nang fantasy | ***film fantastique*** |
| หนังผ | nang phi | ***film d'horreur*** |
| หนังรัก | nang rak | ***film d'amour*** |
| หนังสงคราม | nang songkram | ***film de guerre*** |
| หนังระทึกขวัญ | nang lathuk khwan | ***polar / policier / triller*** |
| หนังวิทยาศาสตร์ | nang witayasat | ***science-fiction*** |
| หนังการ์ตูน | nang kartoun | ***dessin animé*** |
| หนังคาวบอย | nang cowboy | ***western*** |

## เดือนนี้คือเดือนพฤษจิกายน
## Duan-nii khuu duan plusadjika-yon
## *Ce mois ci est le mois de novembre.*

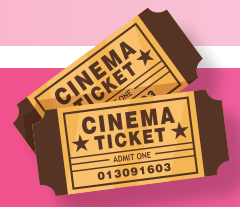


*Page réalisée avec l'aimable collaboration*
*de Mr. Axel Janvier, Professeur de langues*
*à l'ÉFIP École Française Internationale de Pattaya.*
*Tél : 087 922 1410*

efip
FRENCH INTERNATIONAL SCHOOL OF PATTAYA

# L'enseignement français par excellence

## Programmes de l'Education nationale française

## Maternelle - Primaire - Collège - Lycée

## Ecole homologuée par les ministères français et thaïlandais de l'Education nationale


contact@ecolepattaya.com

www.ecolepattaya.com


Liberté • Égalité • Fraternité
RÉPUBLIQUE FRANÇAISE

ministère éducation nationale

ÉTABLISSEMENT PARTENAIRE aefe
Agence pour l'enseignement français à l'étranger


58/31 Moo 3 Huai Yai

Banglamung Chonburi 20150

# LES RENDEZ-VOUS SPORTIFS DU MOIS

## FOOTBALL
### COUPE DU MONDE

LA COUPE DU MONDE DE FOOTBALL 2022 EST LA 22E ÉDITION DE LA COUPE DU MONDE DE FOOTBALL, COMPÉTITION ORGANISÉE PAR LA FIFA ET QUI RÉUNIT LES MEILLEURES SÉLECTIONS NATIONALES. ELLE SE DÉROULERA AU QATAR DU 20 NOVEMBRE AU 18 DÉCEMBRE 20221, JOUR DE LA FÊTE NATIONALE DU QATAR ET UNE SEMAINE AVANT NOËL, AVEC UNE ESTIMATION DU MARCHÉ TÉLÉVISUEL POTENTIEL À 3,2 MILLIARDS DE TÉLÉSPECTATEURS. LA PÉRIODE INÉDITE À LAQUELLE SE DÉROULERA LE TOURNOI EST LIÉE AU CLIMAT DU QATAR ET AUX TROP FORTES CHALEURS Y RÉGNANT, PARTICULIÈREMENT AUX MOIS OÙ SE DÉROULE HABITUELLEMENT LA COMPÉTITION : JUIN ET JUILLET.

**CALENDRIER COMPLET : SPORTS 2**

## FOOTBALL
### LIGUE DES CHAMPIONS

**MARDI 1ER NOVEMBRE**

MARSEILLE - TOTTENHAM

**MERCREDI 2 NOVEMBRE**

JUVENTUS TURIN - PARIS SG

## FOOTBALL
### LIGUE 1 UBER EATS

**DIMANCHE 6 NOVEMBRE** — 14E JOURNÉE

| | | |
|---|---|---|
| LORIENT | - | PARIS SG |
| CLERMONT | - | MONTPELLIER |
| TROYES | - | AUXERRE |
| MARSEILLE | - | LYON |
| REIMS | - | NANTES |
| ANGERS | - | LENS |
| AJACCIO | - | STRASBOURG |
| TOULOUSE | - | MONACO |
| NICE | - | BREST |
| LILLE | - | RENNES |

**DIMANCHE 13 NOVEMBRE** — 15E JOURNÉE

| | | |
|---|---|---|
| LILLE | - | ANGERS |
| BREST | - | TROYES |
| RENNES | - | TOULOUSE |
| LYON | - | NICE |
| MONTPELLIER | - | REIMS |
| NANTES | - | AJACCIO |
| PARIS SG | - | AUXERRE |
| LENS | - | CLERMONT |
| STRASBOURG | - | LORIENT |
| MONACO | - | MARSEILLE |

## FORMULE 1

DIMANCHE 13 NOVEMBRE
**GP DU BRÉSIL INTERLAGOS**

DIMANCHE 20 NOVEMBRE
**GP D'ABOU DABI**
**ÉMIRATS ARABES UNIS**

## MOTO GP

DIMANCHE 6 NOVEMBRE
**GRAND PRIX D'ESPAGNE**
**RICARDO TORMO VALENCIA**

## BIATHLON

DU 27 NOVEMBRE AU 4 DÉCEMBRE
**COUPE DU MONDE**
**KONTIOLAHTI FINLANDE**

## KORFBAL

DU 28 NOVEMBRE AU 4 DÉCEMBRE
**CHAMPIONNAT ASIE-OCEANIE**
**PATTAYA THAÏLANDE**

LE KORFBALL EST UN SPORT COLLECTIF MIXTE PROCHE DU BASKET-BALL INVENTÉ AUX PAYS-BAS EN 1902. LE TERME NÉERLANDAIS KORFBALL SIGNIFIE « BALLE AU PANIER » (BASKET-BALL). LE KORFBAL MET AUX PRISES DEUX ÉQUIPES DE HUIT JOUEURS CHACUNE.

## HANDBALL

LA 14E ÉDITION DU CHAMPIONNAT D'EUROPE FÉMININ DE HANDBALL SE DÉROULE DU 4 AU 20 NOVEMBRE 2022 DANS TROIS PAYS DE L'EX-YOUGOSLAVIE : MACÉDOINE DU NORD, MONTÉNÉGRO ET SLOVÉNIE OÙ A LIEU LA PHASE FINALE. LA NORVÈGE REMET SON TITRE EN JEU.

**PHASE DE GROUPE DE L'ÉQUIPE DE FRANCE**

**5 NOVEMBRE : FRANCE VS MACÉDOINE DU NORD. 7 NOVEMBRE : ROUMANIE VS FRANCE.**
**9 NOVEMBRE : FRANCE VS PAYS-BAS**

# L'ÉVÉNEMENT DU MOIS
# COUPE DU MONDE FOOTBALL

Le Bordeaux
FRENCH RESTAURANT
เลอ บอร์กโด
PATTAYA - THAILAND

# C'est le Printemps au Bordeaux...

# Profitez de notre Terrasse !

# NOUS SOMMES OUVERTS

# TOUS LES JOURS 7/7

## de 11h30 à 23h00

Le Bordeaux Pattaya

038 723 524

Le Bordeaux
FRENCH RESTAURANT
เลอ บอร์กโด
PATTAYA - THAILAND

PRESTIGE
PROPERTIES

# PROPERTY WANTED

## VENDEZ OU LOUEZ VOTRE BIEN

Nous avons des clients en recherche active de maisons et de condos

Appelez **038 059 559** ou **082 849 8559**

**Pattaya Prestige Properties**
124/112 Pattaya 3rd Road, M10, Nongprue
Banglamung, Chonburi 20150 Thailand

prestigeproperties.co.th
fb.com/pattayaprestigeproperties
Line @prestigeproperties